

INFORME EVALUACION TECNICA AUTOMOTOR

Destinatario: UNNOBA – Universidad Nacional del Noroeste de Buenos Aires

Fecha relevamiento: 18 de octubre de 2018

Lugar: Junín, Buenos Aires, Argentina

FICHA DE RELEVAMIENTO DE ESTADO DE AUTOMOTOR

1) DESCRIPCION

Modelo: Saveiro - Volkswagen
Año: 2009
Número Patente: IGR 990
Lugar de radicación: Pergamino
Km: 252.440

2) IMAGEN REPRESENTATIVA

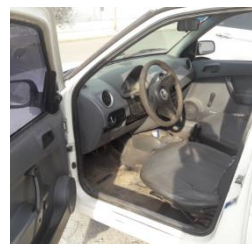

3) DESCRIPCION DEL SISTEMA

SISTEMA	DESCRIPCION
Sistema Motor	MALO
Sistema Eléctrico	ACEPTABLE
Sistema Transmisión	MALO
Sistema Freno	MALO
Sistema Amortiguación	MALO
Sistema Tren Delantero	MALO
Sistema Chasis	ACEPTABLE
Sistema Seguridad	ACEPTABLE
Sistema habitáculo	NO APLICA

4) RECOMENDACION

En base a las consideraciones técnicas, a la alta frecuencia de reparación e intervenciones técnicas se recomienda su **REMATE**

5) Observaciones adicionales

Se Anexa la siguiente información:

- ANEXO I: Relevamiento técnico de los distintos sistemas con su valoración
- ANEXO II: Registros de reparaciones históricas
- ANEXO III: Presupuesto para poner en condición básica parcialmente el automóvil

ANEXOS I

Relevamiento Técnico Automotor
Ing. Claudio Giansiracusa

ITEM	SISTEMA	SUB-SISTEMA	SUB-ITEM	PARTE	4	3	2	1	0,1	0,25	0,33	CERTEZA
					Bueno	Aceptable	Malo	M.Malo	p.critico	critico	M.Critico	
					4	3	2	1	SEGURIDAD			%
4	Motor	Inyeccion	4.1	inyectores		X			NA	NA	NA	50
4	Motor	Inyeccion	4.2	bomba inyeccion	NA	NA	NA	NA	NA	NA	NA	
4	Motor	Inyeccion	4.3	caños inyeccion	NA	NA	NA	NA	NA	NA	NA	
4	Motor	Inyeccion	4.4	conectores	NA	NA	NA	NA	NA	NA	NA	
4	Motor	Inyeccion	4.5	soportes caños	NA	NA	NA	NA	NA	NA	NA	
4	Motor	Inyeccion	4.6	bul. De anclaje	NA	NA	NA	NA	NA	NA	NA	
4	Motor	Inyeccion	4.7	acoplamiento bba.	NA	NA	NA	NA	NA	NA	NA	
4	Motor	Inyeccion	4.8	fugas combustible		X			NA	NA	NA	75
4	Motor	Inyeccion	4.9	filtro combustible		X			NA	NA	NA	75
4	Motor	Inyeccion	4.10	trampa de agua	NA	NA	NA	NA	NA	NA	NA	
4	Motor	Inyeccion	4.11	canerías aliment.	NA	NA	NA	NA	NA	NA	NA	
4	Motor	Inyeccion	4.12	deposito	NA	NA	NA	NA	NA	NA	NA	
4	Motor	Inyeccion	4.13	inyectores	NA	NA	NA	NA	NA	NA	NA	
4	Motor	Inyeccion	4.14	cable de pare	NA	NA	NA	NA	NA	NA	NA	
5	motor	aire	5.1	filtro de aire		X			NA	NA	NA	75
5	motor	aire	5.2	elemento filtrante		X			NA	NA	NA	75
5	motor	aire	5.3	casoleta de filtro		X			NA	NA	NA	100
5	motor	aire	5.4	soporteria		X			NA	NA	NA	100
5	motor	aire	5.5	bul. De anclaje		X			NA	NA	NA	100
5	motor	aire	5.6	multiple admision		X			NA	NA	NA	50
5	motor	aire	5.7	bul. De anclaje M/A		X			NA	NA	NA	50
5	motor	aire	5.8	juntas M/A		X			NA	NA	NA	50
5	motor	aire	5.9	sopladuras M/A		X			NA	NA	NA	50

ITEM	SISTEMA	SUB-SISTEMA	SUB-ITEM	PARTE	4	3	2	1	0,1	0,25	0,33	CERTEZA
					Bueno	Aceptable	Malo	M.Malo	p.critico	critico	M.Critico	
					4	3	2	1	SEGURIDAD			%
6	motor	carter	6.1	tapa de carter		X			NA	NA	NA	50
	motor	carter	6.2	tapon de carter		X			NA	NA	NA	50
	motor	carter	6.3	junta de carter			X		NA	NA	NA	75
	motor	carter	6.4	fugas de aceite			X		NA	NA	NA	100
	motor	carter	6.5	reten de bancada			X		NA	NA	NA	75
	motor	carter										
7	motor	sist. Electrico	7.1	tambor de arranque		X			NA	NA	NA	75
	motor	sist. Electrico	7.2	regulador volt		X			NA	NA	NA	50
	motor	sist. Electrico	7.3	cableado de luces		X			X			50
	motor	sist. Electrico	7.4	baterías			X		NA	NA	NA	75
	motor	sist. Electrico	7.5	soporte de baterías			X		NA	NA	NA	100
	motor	sist. Electrico	7.6	bornes de batería		X			NA	NA	NA	100
	motor	sist. Electrico	7.7	cables de batería		X			NA	NA	NA	100
	motor	sist. Electrico										
8	motor	varios	8.1	tapa de valvulas		X			NA	NA	NA	100
8	motor	varios	8.2	compresor	NA	NA	NA	NA	NA	NA	NA	
8	motor	varios	8.3	polea cigüeñal			X		NA	NA	NA	100
8	motor	varios	8.4	multiple escape		X			NA	NA	NA	75
8	motor	varios	8.5	caja de motor		X			NA	NA	NA	50
8	motor	varios	8.6	tacos de motor			X		NA	NA	NA	50
			8.7	bul. Anclaje tacos		X			NA	NA	NA	50
9	motor	embrague	9.1	volante dentado		X			NA	NA	NA	25
9	motor	embrague	9.2	placa			X		NA	NA	NA	50
9	motor	embrague	9.3	disco			X		NA	NA	NA	50
9	motor	embrague	9.4	cube volante		X			NA	NA	NA	25
9	motor	embrague	9.5	bomba embrague			X		NA	NA	NA	25
9	motor	embrague	9.6	cable embrague	NA	NA	NA	NA	NA	NA	NA	
9	motor	embrague	9.7	vibraciones			X		NA	NA	NA	75

Relevamiento Técnico Automotor
Ing. Claudio Giansiracusa

ITEM	SISTEMA	SUB-SISTEMA	SUB-ITEM	PARTE	4	3	2	1	0,1	0,25	0,33	CERTEZA
					Bueno	Aceptable	Malo	M.Malo	p.critico	critico	M.Critico	
					4	3	2	1	SEGURIDAD			%
	transmision	diferencial	15.16	extremo palier	N/A	N/A	N/A	N/A	N/A	N/A	N/A	
15				rodamientos ext. Palier	N/A	N/A	N/A	N/A	N/A	N/A	N/A	
	freno	freno	16.1	campana trasera			X		N/A	N/A	N/A	75
16	freno	freno	16.2	campana trasera			X		N/A	N/A	N/A	75
16	freno	freno	16.3	campana delantera			X		N/A	N/A	N/A	75
16	freno	freno	16.4	campana delantera			X		N/A	N/A	N/A	75
16	freno	freno	16.5	caliper de freno		X			N/A	N/A	N/A	50
16	freno	freno	16.6	zapatas	N/A	N/A	N/A	N/A	N/A	N/A	N/A	
16	freno	freno	16.7	resortes de caliper	N/A	N/A	N/A	N/A	N/A	N/A	N/A	
16	freno	freno	16.8	bomba de freno c/dep			X		N/A	N/A	N/A	50
16	freno	freno	16.9	cañerías		X			N/A	N/A	N/A	50
16	freno	freno	16.10	mangueras		X			N/A	N/A	N/A	50
16	freno	freno	16.11	purgas			X		N/A	N/A	N/A	50
16	freno	freno	16.12	pedal		X			N/A	N/A	N/A	50
16	freno	freno	16.13	Válvula balanceo	N/A	N/A	N/A	N/A	N/A	N/A	N/A	
16	freno	freno	16.14	pulmones	N/A	N/A	N/A	N/A	N/A	N/A	N/A	
16	freno	freno	16.15	barra de accionamiento	N/A	N/A	N/A	N/A	N/A	N/A	N/A	
16	freno	freno	16.16	compresor	N/A	N/A	N/A	N/A	N/A	N/A	N/A	
16	freno	freno	16.17	Válvula de gobierno	N/A	N/A	N/A	N/A	N/A	N/A	N/A	
16	freno	freno	16.18	resortes	N/A	N/A	N/A	N/A	N/A	N/A	N/A	
16	freno	freno	16.19	Válvula bloqueo man.	N/A	N/A	N/A	N/A	N/A	N/A	N/A	
16	freno	freno	16.20	luces de bloqueo	N/A	N/A	N/A	N/A	N/A	N/A	N/A	

ITEM	SISTEMA	SUB-SISTEMA	SUB-ITEM	PARTE	4	3	2	1	0,1	0,25	0,33	CERTEZA
					Bueno	Aceptable	Malo	M.Malo	p.critico	critico	M.Critico	
					4	3	2	1	SEGURIDAD			%
17	amortiguacion	trasero	17.1	soporte elasticos	N/A	N/A	N/A	N/A	N/A	N/A	N/A	
18	amortiguacion	trasero	17.2	brazo de elasticos	N/A	N/A	N/A	N/A	N/A	N/A	N/A	
19	amortiguacion	trasero	17.3	buje perno elastico	N/A	N/A	N/A	N/A	N/A	N/A	N/A	
20	amortiguacion	trasero	17.4	perno ojo elastico	N/A	N/A	N/A	N/A	N/A	N/A	N/A	
21	amortiguacion	trasero	17.5	soporte paquete elast.	N/A	N/A	N/A	N/A	N/A	N/A	N/A	
22	amortiguacion	trasero	17.6	placa eje p/cardam	N/A	N/A	N/A	N/A	N/A	N/A	N/A	
23	amortiguacion	trasero	17.7	topes de goma		X			N/A	N/A	N/A	75
24	amortiguacion	trasero	17.8	comba del paquete	N/A	N/A	N/A	N/A	N/A	N/A	N/A	
25	amortiguacion	trasero	17.9	tuercas soporte en U	N/A	N/A	N/A	N/A	N/A	N/A	N/A	
26	amortiguacion	trasero	17.10	amortiguadores del.			X		N/A	N/A	N/A	75
27	amortiguacion	trasero	17.11	pernos amortiguador	N/A	N/A	N/A	N/A	N/A	N/A	N/A	
28	amortiguacion	trasero	17.12	bujes amortiguador			X		N/A	N/A	N/A	
18	tren delantero	tren delantero	18.1	pernos de direccion		X			N/A	N/A	N/A	25
18	tren delantero	tren delantero	18.2	bujes de pernos		X			N/A	N/A	N/A	25
18	tren delantero	tren delantero	18.3	neumaticos			X		N/A	N/A	N/A	100
18	tren delantero	tren delantero	18.4	mazas		X			N/A	N/A	N/A	100
18	tren delantero	tren delantero	18.5	llantas		X			N/A	N/A	N/A	100
18	tren delantero	tren delantero	18.6	aros de llantas		X			N/A	N/A	N/A	100
18	tren delantero	tren delantero	18.7	tuercas de maza		X			N/A	N/A	N/A	100

Relevamiento Técnico Automotor
Ing. Claudio Giansiracusa

ITEM	SISTEMA	SUB-SISTEMA	SUB-ITEM	PARTE	4	3	2	1	0,1	0,25	0,33	CERTEZA
					Bueno	Aceptable	Malo	M.Malo	p.critico	critico	M.Critico	
					4	3	2	1	SEGURIDAD			%
19	caja	transporte	19.1	tapa posterior	N/A	N/A	N/A	N/A	N/A	N/A	N/A	
19	caja	transporte	19.2	laterales de caja	N/A	N/A	N/A	N/A	N/A	N/A	N/A	
19	caja	transporte	19.3	piso	N/A	N/A	N/A	N/A	N/A	N/A	N/A	
19	caja	transporte	19.4	cadena de seguridad	N/A	N/A	N/A	N/A	N/A	N/A	N/A	
19	caja	transporte	19.5	pernos de seguridad	N/A	N/A	N/A	N/A	N/A	N/A	N/A	
19	caja	transporte	19.6	escaleras	N/A	N/A	N/A	N/A	N/A	N/A	N/A	
19	caja	transporte	19.7	pintura/aspecto	N/A	N/A	N/A	N/A	N/A	N/A	N/A	
19	caja	transporte	19.8	N° de unidad	N/A	N/A	N/A	N/A	N/A	N/A	N/A	
19	caja	transporte	19.9	icografias de seguridad	N/A	N/A	N/A	N/A	N/A	N/A	N/A	
19	caja	transporte	19.10	matafuegos	N/A	N/A	N/A	N/A	N/A	N/A	N/A	
19	caja	transporte	19.11	cuadernas	N/A	N/A	N/A	N/A	N/A	N/A	N/A	
19	caja	transporte	19.12	soldadura	N/A	N/A	N/A	N/A	N/A	N/A	N/A	
19	caja	transporte	19.13	remaches	N/A	N/A	N/A	N/A	N/A	N/A	N/A	
20	chasis	chasis	20.1	largueros	N/A	N/A	N/A	N/A	N/A	N/A	N/A	
20	chasis	chasis	20.2	travesaños	N/A	N/A	N/A	N/A	N/A	N/A	N/A	
20	chasis	chasis	20.3	cuadernas	N/A	N/A	N/A	N/A	N/A	N/A	N/A	
20	chasis	chasis	20.4	remaches	N/A	N/A	N/A	N/A	N/A	N/A	N/A	
20	chasis	chasis	20.5	soldadura	N/A	N/A	N/A	N/A	N/A	N/A	N/A	
20	chasis	chasis	20.6	fisuras	N/A	N/A	N/A	N/A	N/A	N/A	N/A	
20	chasis	chasis	20.7	cartelas	N/A	N/A	N/A	N/A	N/A	N/A	N/A	
20	chasis	chasis	20.8	alineacion	N/A	N/A	N/A	N/A	N/A	N/A	N/A	

ITEM	SISTEMA	SUB-SISTEMA	SUB-ITEM	PARTE	4	3	2	1	0,1	0,25	0,33	CERTEZA
					Bueno	Aceptable	Malo	M.Malo	p.critico	critico	M.Critico	
					4	3	2	1	SEGURIDAD			%
21	seguridad	general	21.1	cinturones de seguridad	x						x	100
21	seguridad	general	21.2	paragolpes	x						x	100
21	seguridad	general	21.3	matafuego interno cabina	x						x	100
21	seguridad	general	21.4	parabrisas			x				x	100
21	seguridad	general	21.5	espejos retrovisores		x				x		100
21	seguridad	general	21.6	baliza diurna		x				x		100
21	seguridad	general	21.7	baliza nocturna		x				x		100
21	seguridad	general	21.8	identificacion		x				x		100
21	seguridad	general	21.9	N° de unidad		x			x			100
21	seguridad	general	21.10	luces bajas		x					x	100
21	seguridad	general	21.11	luces altas				x		x		100
21	seguridad	general	21.12	luces de giro	x						x	100
21	seguridad	general	21.13	luces retroceso	N/A	N/A	N/A	N/A	N/A	N/A	N/A	
21	seguridad	general	21.14	alarma retroceso	N/A	N/A	N/A	N/A	N/A	N/A	N/A	
21	seguridad	general	21.15	cabina estado				x	N/A	N/A	N/A	100
22	seguridad	instrumentos	22.1	velocimetro	x				N/A	N/A	N/A	100
22	seguridad	instrumentos	22.2	hora metro	N/A	N/A	N/A	N/A	N/A	N/A	N/A	
22	seguridad	instrumentos	22.3	carga alternador		x			N/A	N/A	N/A	100
22	seguridad	instrumentos	22.4	termómetro		x			N/A	N/A	N/A	100
22	seguridad	instrumentos	22.5	odometro	N/A	N/A	N/A	N/A	N/A	N/A	N/A	
22	seguridad	instrumentos	22.6	protección anticipada	N/A	N/A	N/A	N/A	N/A	N/A	N/A	
22	seguridad	instrumentos	22.7	nivel de combustible		x						100

ANEXOS II

Informe de gastos

UNNOBA
miércoles, 17 de octubre de 2018
16:05

Mostrar Criterios

Periodo: Todos

Vehículo(s) : VOLKSWAGEN/SAVEIRO 1.6/2009

Vehículo: 4 - VOLKSWAGEN/SAVEIRO 1.6/2009/IGR- 990 (Grupo : GROUP #1)

Servicios

Fecha	Proveedor responsable	Técnico responsable	Servicio	Costo	Odómetro	# Ref.
10/10/2018			Reemplazo correa dentada		252.300	
31/05/2018	REMENTERÍA, Mauricio José		Reparación freno de mano, cambio de casoleta, bujes barra estabilizadora. Reemplazo de cubiertas delanteras	\$ 5.540,00	0	C 0001-00000090
11/05/2017	TIZZANI, Sergio Daniel		Service completo de motor. Sacra tapa de válvula, lavar y cambiar junta. Sacar ruedas traseras, colocar rulemanes y engrasar y armar completo. Revisar fluidos caja y diferencial	\$ 3.924,00	0	B 0002-00000105
19/04/2017	TIZZANI, Sergio Daniel		Mano de obra reparación de arranque	\$ 894,00	0	B 0002-00000103
02/03/2017	TIZZANI, Sergio Daniel		Reemplazo de amortiguadores traseros. Sacar convertor de caja plástico y provisión de 2 amortiguadores.	\$ 3.680,00	230.000	
30/11/2016	TIZZANI, Sergio Daniel		Service de motor. 4 lts.aceite 15w40. Filtro de aire. Filtro de aceite. Filtro de nafta	\$ 1.778,00	226.631	B 0002-00000075
04/08/2016	TIZZANI, Sergio Daniel		Reparación frenos delanteros, cambio de 2 discos de freno, juego de pastillas freno. Service de motor, reemplazo 4 lts aceite, filtros de aire, aceite y nafta	\$ 4.007,00	216.000	B 0002-00000058
20/07/2016	Gazzotti A. y Brachi A		Reparación de luces en general. Reparar bocina. sacar y reparar tablero. Sacar cobertor y reparar faros traseros. Colocar lámparas y relay. Mano de obra	\$ 1.900,00	216.000	C 0003-00000019
16/05/2016	GONZALEZ, Claudio (JESJOSMAR)		Reemplazo cerradura delantera izquierda original	\$ 2.950,00	0	B 0001-00002868
08/04/2016	TIZZANI, Sergio Daniel		Service de motor. Cambio de aceite, filtro de aire, de nafta, porta carbón. Reparación de arranque, cambio de bujes, plaquetas, porta carbones.	\$ 2.530,00	206.793	B 0002-00000042
16/12/2015			Reparación de puertas	\$ 840,00	0	C 0001-00000122
12/11/2015	TIZZANI, Sergio Daniel		Service de motor. Cambio de 4 lts de aceite, 1 filtro de aceite, 1 filtro de aire, 1 filtro de nafta, 1 kit de rulemanes traseros. Mano de obra por service de motor y cambio de bolillero	\$ 1.808,00	194.035	B 0002-00000026
15/10/2015	Neu Testa S.A		ROTACIÓN, ALINEACIÓN Y BALANCEO DE CUBIERTAS	\$ 840,00	190.590	B 0003-00004862
08/08/2015	TIZZANI, Sergio Daniel		Mano de obra service motor, cambio aceite, filtros, colocar salida de filtro de aire. Limpiar motor	\$ 1.632,00	181.000	B 0002-00000012
30/04/2015	TIZZANI, Sergio Daniel		Reemplazo de batería 12v 60 amp.colocada con un año de garantía.	\$ 1.285,00	171.100	B 0001-00000135
21/04/2015	TIZZANI, Sergio Daniel		Service de motor. Cambio aceite, filtro aceite, filtro de aire, filtro de nafta, cambio correa alternador. Provisión y cambio de rulemanes y retenes rueda trasera. Engrase	\$ 1.616,00	170.974	B 001-00000133
11/12/2014	Kennedy Noelia Belen		Service de motor. 4lts.aceite motor. Filtro aceite. Filtro aire. Filtro nafta. Regular frenos trasero y estirar cable y regular. Ajustar bolilleros traseros. Juego de bujes de parrilla derecho. Rótula. Mano de obra	\$ 3.525,00	154.590	C 0001-00000074
16/08/2014	MAIORANA, Horacio Daniel		Rotación, balanceo, alineación y enderezar 2 llantas de chapa.	\$ 1.080,00	0	B 0001-00005772
25/03/2014	Kennedy Noelia Belen		Frenos traseros completos. Jgo.cintas (4). Cilindros de freno. Rectificados de campanas. Líquido de frenos.Jgo.resortes de cintas de reguladores automáticos.Jgo.clavos con trabas.Jgo.pastillas freno. Filtros y aceite (service motor)	\$ 4.050,00	149.900	C 0001-00000017
30/08/2013	Gorosito Florencio Ariel	- PABLO, BURLET	Amortiguadores(4),Bujes de parrilla,Extremo de dirección,Rótulas inf.,bujes barra estabiliz.,tensor de correa,correa dentada y de ventilación,reten de distrib.,alineación y balanceo,filtros,aceite,mano de obra.	\$ 7.570,99	0	
20/03/2013	TIZZANI, Sergio Daniel		Rectificado de disco de freno. Juego de pastillas de freno	\$ 318,00	131.205	Expte.136/2013
20/03/2013	TIZZANI, Sergio Daniel		Service de motor. Cambio de aceite. Filtros de aire, de aceite, de nafta.	\$ 729,00	131.205	Expte.136/2013
15/02/2013	TIZZANI, Sergio Daniel		Mano de obra por service de motor. Aceite y filtros. Revisión de caja y diferencial	\$ 1.399,00	0	Expte.25/2012 - Factura C 0001-00001593

Relevamiento Técnico Automotor

Ing. Claudio Giansiracusa

22/06/2012	TIZZANI, Sergio Daniel	Mano de obra por sacar semiejes, caño de escape, desarmar caja de velocidad, cambio de crapodina embrague, lámpara de luz alta y baja y controlar correa. Armar completo y regular	\$ 735,00	0	Expte. 25/2012 - C 0001-00001417
22/06/2012	TIZZANI, Sergio Daniel	Service de motor, aceite y filtros	\$ 472,00	0	Expte. 25/2012 - C 0001-00001417
15/05/2012	TIZZANI, Sergio Daniel	Mano de obra por sacar semieje, caño de escape, desmontar caja de velocidad y cambio de crapodina de embrague con repuesto incluido. Armar completo y regular	\$ 834,00	0	Expte. 25/2012 - Factura C 0001-00001417
15/05/2012	TIZZANI, Sergio Daniel	Service cambio de aceite de motor. Aceite de motor, filtros de aire, nafta y aceite	\$ 432,00	0	Expte. 25/2012 - Factura C 0001-00001417
03/05/2012	TIZZANI, Sergio Daniel	Mano de obra por control de correa de distribución y cambio de lámpara de luz baja y alta	\$ 85,00	0	Expte. 25/2012 - Factura C 0001-00001417
29/03/2012	TIZZANI, Sergio Daniel	Mano de obra por reparar rueda trasera y cambio de rulemanes, engrasar, sacar y colocar arranque y correa alternador	\$ 230,00	0	Expte. 25/2012 - C 0001-00001332
29/03/2012	TIZZANI, Sergio Daniel	Reparación de arranque, cambio de plaquetas, portacarbones, bujes	\$ 279,00	0	Expte. 25/2012 - Fact. C 0001-00001332
29/03/2012	TIZZANI, Sergio Daniel	Kit de rulemanes rueda trasera	\$ 255,00	0	Expte. 25/2012 - Fact. C 0001-00001332
29/03/2012	TIZZANI, Sergio Daniel	Correa alternador	\$ 54,00	0	Expte. 25/2012 - C 0001-00001332
27/03/2012	OSCAR J.EUSEBI S.R.L.	Cambio de batería M1206 Moura	\$ 520,00	0	Expte. 25/2012 - B 0008-00000926
17/02/2012	TIZZANI, Sergio Daniel	Service completo - Cambio de aceite, filtros. Revisión general. Insumos y mano de obra	\$ 1.012,00	0	Expte. 25/2012 - Fact. C 0001-00001265
<i>Total:</i>			\$ 58.803,99		

Neumáticos

Fecha	Proveedor	Marca	Modelo	Almacenamiento	Cantidad.	Costo	Odómetro	# Ref.
31/05/2018	REMENTERÍA, Mauricio José		JK TORNADO		2	\$ 3.200,00	0	C 0001-00000090
16/03/2016	BOTTAZZI, Dario Alberto	DUNLOP	SPTOURING 175/70 R13		2	\$ 2.200,00	204.465	B 0001-00013466
15/10/2015	Neu Testa S.A	Fate	F-570 SIC 175/70R13T		2	\$ 1.580,00	190.590	B 0003-00004863
05/02/2014	RICARDO O.GRALATTO S.R.L.	Yokohama	175/70R13		4	\$ 4.069,99	147.216	
27/03/2012	BOTTAZZI, Dario Alberto	Good Year	GPS Duraplus		4	\$ 2.240,00	103.000	
<i>Total:</i>						\$ 13.289,99		

Otras comisiones

Fecha	Proveedor	Conductor	Descripción	Costo	Odómetro	# Ref.
12/09/2018	GENOUD, Nelson		Se pide presupuesto por reparar tapa de cilindro, cambio de ocrreas, kit de distribución.	\$ 32.340,00	0	Pres.0003-00000001
14/03/2016	CHIESA		Recarga de matafuego hasta el mes de marzo de 2017	\$ 120,00	0	B 0003-00000091
09/09/2015		- PABLO, BURLET	Se repintó paragolpe delantero sin cosot (cubrió seguro)	\$ 0,00	182.000	
<i>Total:</i>				\$ 38.142,60		

<i>Pago en Vehículo:</i>	\$ 0,00	<i>Neumáticos:</i>	\$ 13.289,99
<i>Servicios:</i>	\$ 58.803,99	<i>Otras comisiones:</i>	\$ 38.142,60
<i>Registros de combustible:</i>	\$ 0,00	<i>Fallas:</i>	\$ 0,00
<i>Gran Total:</i>		<i>\$ 110.236,58</i>	

ANEXOS III

NELSON A. GENOUD  ELECTRO y MECANICA Diag. Computarizado Repuestos 9 de Julio 1775 - Tel. 02477- 419452 Cel: 02477- 15552206 - 2700 - Pergamino (B)		PRESUPUESTO		
		N° 0003 - 00000001 FECHA <table border="1" style="display: inline-table; vertical-align: middle;"> <tr> <td style="width: 20px; text-align: center;">12</td> <td style="width: 20px; text-align: center;">09</td> <td style="width: 20px; text-align: center;">18</td> </tr> </table>		12
12	09	18		
IVA Responsable Inscripto		C.U.I.T.: 20-24329715-0 Inc. Brutos: 20-24329715-0 Inicio de Actividades: 01/01/2013		
Señor/es: UNNOBA Domicilio: RS PEÑA 456 Localidad: JUNIN I.V.A.:		Pcia.: BS. AS. C.U.I.T. N°:		
Condiciones de Venta:	CONTADO	Remito N°:		
DETALLE		TOTAL		
REPARACION DE TAPA DE CILINDROS		13.500,00		
JUEGO DE JUNTAS		1.450,00		
LIQUIDO REFRIGERANTE		600,00		
KIT DE CORERA DENTADA		1.250,00		
CORREA ALTERNADOR		500,00		
ACEITE		950,00		
FILTRO DE ACEITE		280,00		
MANGUERAS		950,00		
2 PIPETAS DE TAPA DE CILINDROS		860,00		
MANO DE OBRA		12.000,00		
SAVEIRO IGR 990				
TOTAL \$		32.340,00		
n - WhatsApp 2477 1555220 - 9 de Julio 1775				