

Planta

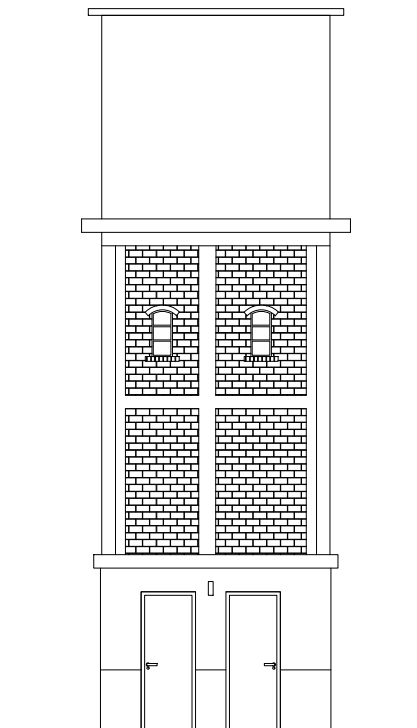

Vista frontal

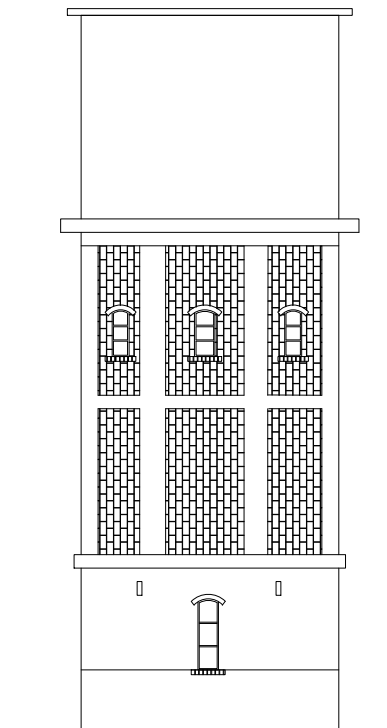

Vista lateral

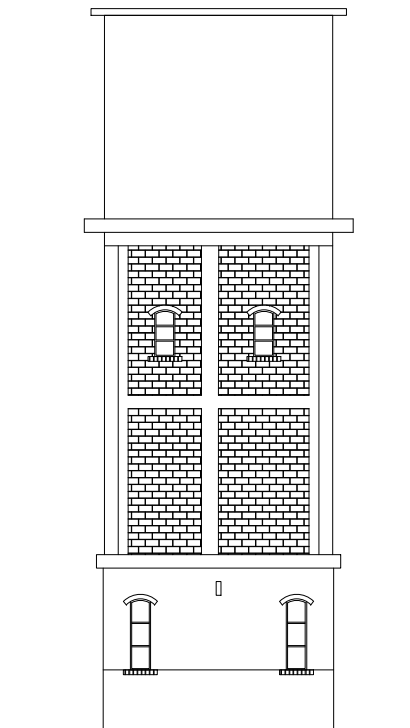

Vista posterior

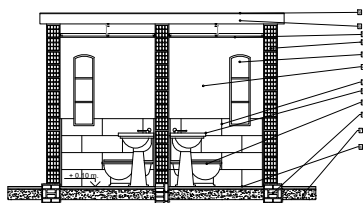

Corte 1-1

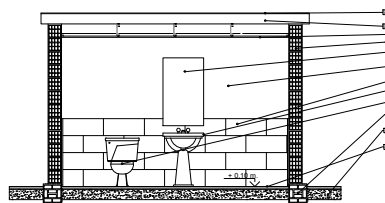

Corte 3-3

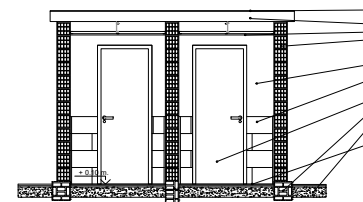

Corte 2-2

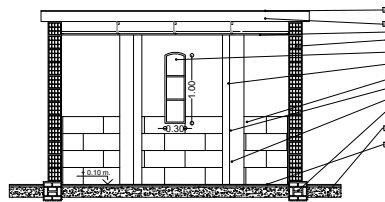

Corte 4-4

REFERENCIAS

1. Cielorraso de placa de roca de yeso suspendido con junta tomada y pintura superlavable para cielorraso
2. Pintura de latex superlavable
3. Revestimiento cerámico esmaltado con bordes rectificados de 0.30 m. x 0.60 m. tono tiza satinado.
4. Sólido cerámico esmaltado con bordes rectificados de 0.50 m. x 0.50 m.
5. Puerta Ciega De Aluminio Exterior Reforzada Blanca.
6. Losa maciza de hormigón armado (existente)
7. Contrapiso de hormigón sobre.
8. Muro de ladrillo hueco de 18 x 18 x 33 no portante.
9. Aislación hidrófuga
10. Muro de ladrillo común / cajón hidrófugo
11. Espejo
12. Ventana igual a existente en lanque.
13. Lavatorio + Columna Blanco.
14. Inodoro pedestal con mochia

UNNOBA Universidad Nacional del Noroeste de la Provincia de Buenos Aires



PROGRAMA: **Laboratorios de Biomasa**

LUGAR: Junín
 PROVINCIA: Buenos Aires
 DOMICILIO: R.N. N°7 y Gaucho Arg

Nota y observaciones generales:
 1 - Todas las medidas deberán ser verificadas en obra.
 2 - La información en este plano se completa con los planos de Arquitectura, Estructuras, Instalaciones, Planillas de Carpinterías, Locales, Terminaciones y Memorias.

PLANO N°

A01

PLANO:
PLANTA ARQUITECTURA

FECHA
 03-05-2020

PROYECTO: DIRECCIÓN DE OBRAS

ESCALA
1:50